Stand 10. Februar 2015

Aufbau der Thüringer Landesverwaltung

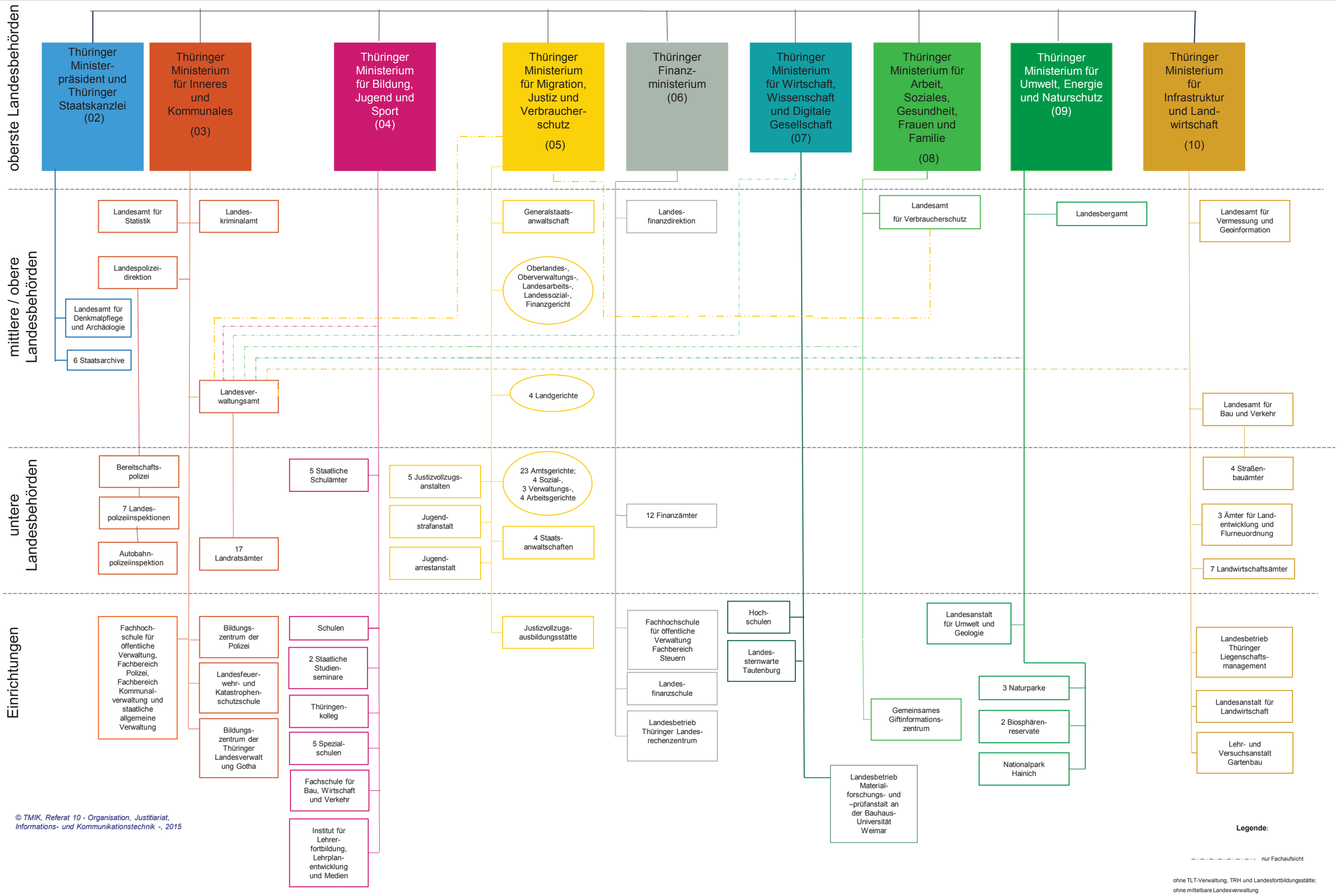

© TMIK, Referat 10 - Organisation, Justitiariat, Informations- und Kommunikationstechnik -, 2015